

PLANKARTA

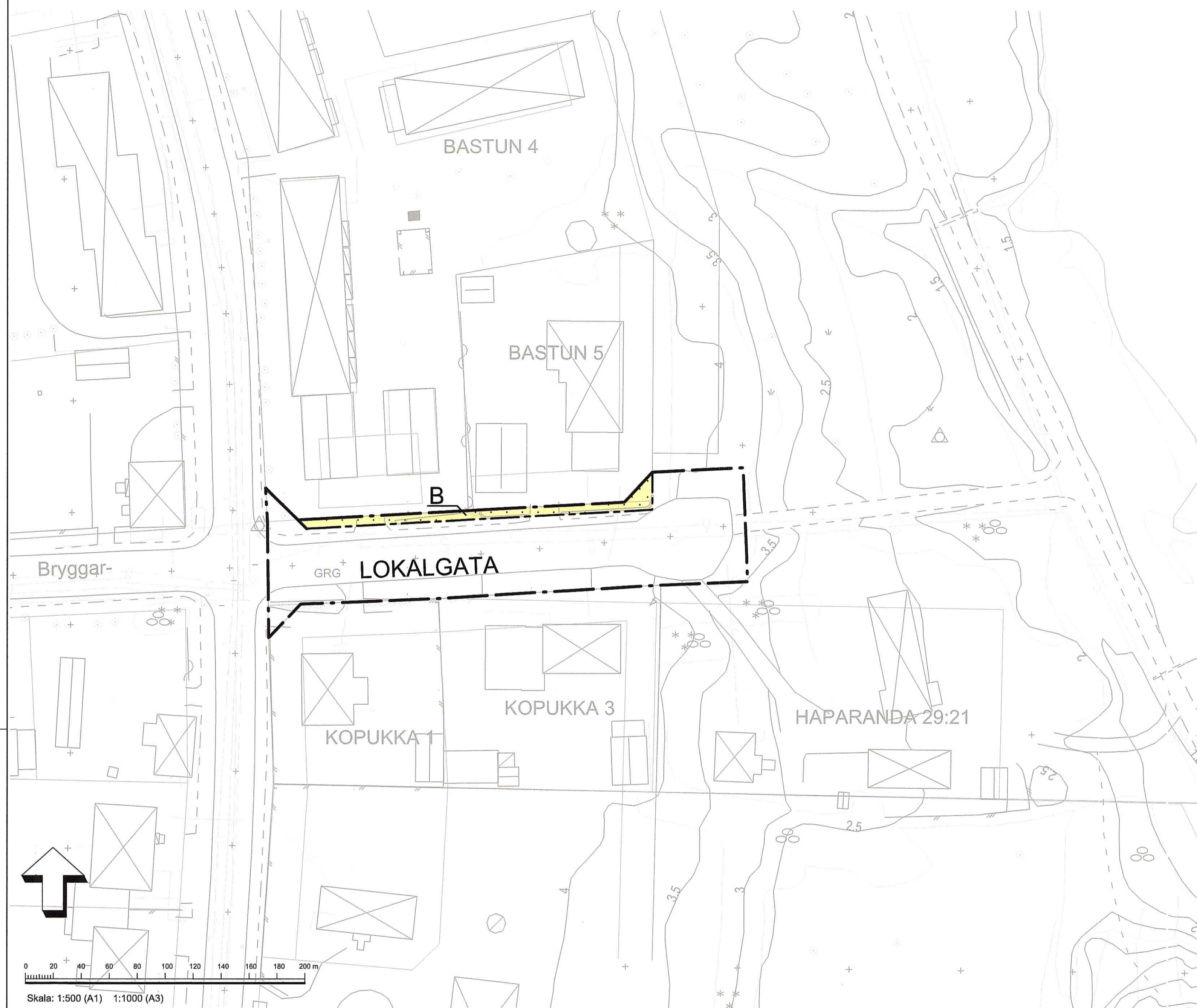

Skala: 1:500 (A1) 1:1000 (A3)

GRUNDKARTA

Bastun 4 & 5, Kopukka 1 & 3,  
Haparanda 29:21, m.fl  
Haparanda kommun, Norrbottens län

Upprättad 2013-09-03 av Robert Wilhelmsson, mättningsingenjör  
Metria AB, Haparanda

Fastighetsredovisningen avser förhållandena 2013-09-03  
Ledningsinformationen bygger på material från respektive ledningshavare.  
OBS! Ledningarna är intolkade från ett schematiskt underlag.

PLANSYSTEM SWEREF 99 23 15  
HÖJDSYSTEM RH 00  
ÄRENDENUMMER M134587A

Teckenförklaring

- Fastighetsgräns
- Traktgräns
- Traktnamn
- Fastighetsbeteckning
- Gränspunkt
- Bostadshus, inmätt takkant
- Uthus, inmätt takkant
- Skärmak resp. altan
- Övrig byggnad
- Bostadshus, inmätt husliv
- Uthus, inmätt husliv
- Terränglinje
- Barträd resp. lövträd
- Barnskog resp. lövskog symboler
- Gångbana
- Körbana
- Vägrumma
- Staket eller plank
- Stödmur
- Strandlinje
- Markhöjd
- Höjdkurva
- Belysningsstolpe
- Elskåp
- Dagvattenledning
- Spillvattenledning
- Vattenledning
- Gatunamn
- Teleledning, mark (schematiskt inlagd)
- Fjärrvärmeledning, mark (schematiskt inlagd)
- Lösningsledning, mark (schematiskt inlagd)
- Användningsgräns
- Egenskapsgräns
- Nedstigningsbrunn, dagvatten
- Nedstigningsbrunn, spillvatten
- Nedstigningsbrunn, vatten

ÖVERSIKTSKARTA

Planbestämmelser

Följande gäller inom områden med nedanstående beteckningar.  
Endast angiven användning och utformning är tillåten.  
Bestämmelser utan beteckning gäller inom hela området.

GRÄNSER

- Planområdesgräns
- Användningsgräns

ANVÄNDNING AV MARK OCH VATTEN

Allmänna platser

- LOKALGATA Lokaltrafik

Kvartersmark

- B Bostäder

BEGRÄNSNINGAR AV MARKENS BEBYGGANDE

- Marken får inte bebyggas

ADMINISTRATIVA BESTÄMMELSER

Genomförandetid

Genomförandetiden är 5 år från den dag planen vinner laga kraft

**MAF**  
ARKITEKTKONTOR AB

STORGATAN 24  
972 32 LULEÅ  
TEL 0920-24 77 77  
FAX 0920-140 81  
maf@maf-ark.se

Uppdragsnr: 13157

Till planen hör:	<input checked="" type="checkbox"/> Utåtande efter utställning	<input type="checkbox"/>
<input checked="" type="checkbox"/> Planbeskrivning	<input type="checkbox"/>	<input type="checkbox"/>
<input checked="" type="checkbox"/> Fastighetsförteckning	<input type="checkbox"/>	<input type="checkbox"/>
<input checked="" type="checkbox"/> Samrådsredogörelse	<input type="checkbox"/>	<input type="checkbox"/>

Detaljplan för  
**BASTUN 4 och 5 samt HAPARANDA 29:31**

Haparanda Norrbotten

2014-04-03

Beslutsdatum	Instans
2014-04-23	SBN
2014-06-02	

*Göran Wigren*  
Göran Wigren  
Planeringschef, Haparanda kommun

*Mia Sundström*  
Mia Sundström  
Samhällsplanerare, MAF Arkitektkontor